Digitaal ondertekend
door Katrijn Bosschaerts
(Signature)
Datum: 12/08/2026
10:51:29

Digitaal ondertekend
door Charlotte
Schwagten (Signature)
Datum: 13/08/2026
12:41:42

BA_Project_I_N_2_inplanting

HET BOUWEN VAN EEN EENGEZINSWONING

Vancoillie - Eerlings

28/5/2026

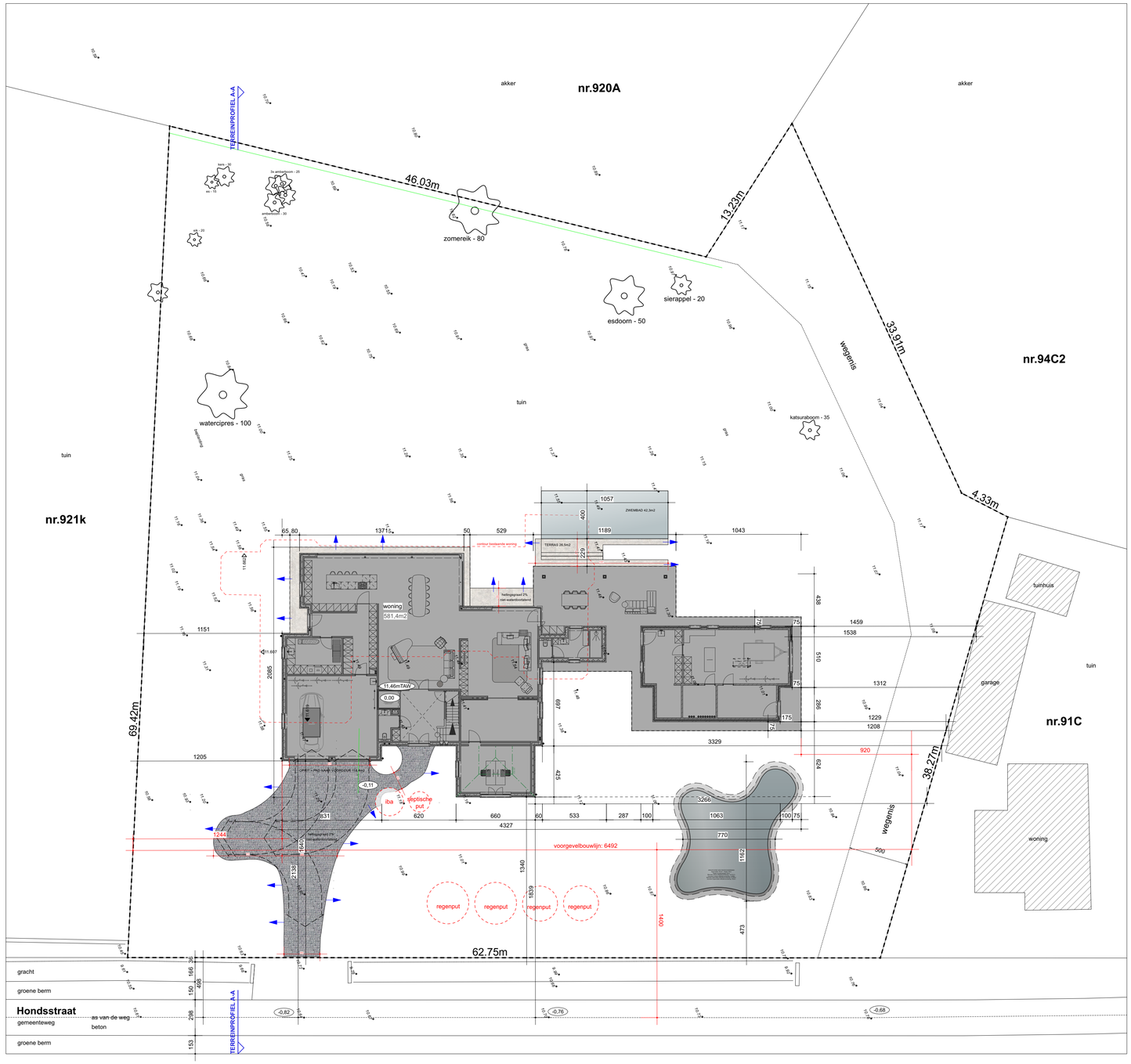

Gemeente Lier
Hondsstraat 14
2e afd. Sie.A nr.90d
oppervlakte : 4153m²

- ERFDIENSTBAARHEID: WEGENIS NAAR ACHTERLIGGENDE PERCELEN
- TE KAPPEN BOMEN: AANGEDUID IN ROOD
- GEEN STRAATRIOLERING AANWEZIG -> COLLECTIEF TE OPTIMALISEREN BUITENGEBIED
- VERHARDING EN BEBOUWING AANWEZIG OP HET HUIDIGE PERCEEL
- WATER EN ELEKTRICITEIT AANWEZIG OP HET HUIDIGE PERCEEL

Voorwaarde:
•Voor aansluiting riolering zijn de richtlijnen van Pidpa voor collectief te optimaliseren buitengebied van toepassing (zie bijlage).

Inplanting nieuwe toestand
Schaal 1:200

0 200 400 600 800 cm