Digitaal ondertekend door Katrijn Bosschaerts (Signature)
Datum: 22/07/2026 11:08:57

Digitaal ondertekend door Charlotte Schwagten (Signature)
Datum: 28/07/2026 14:28:49

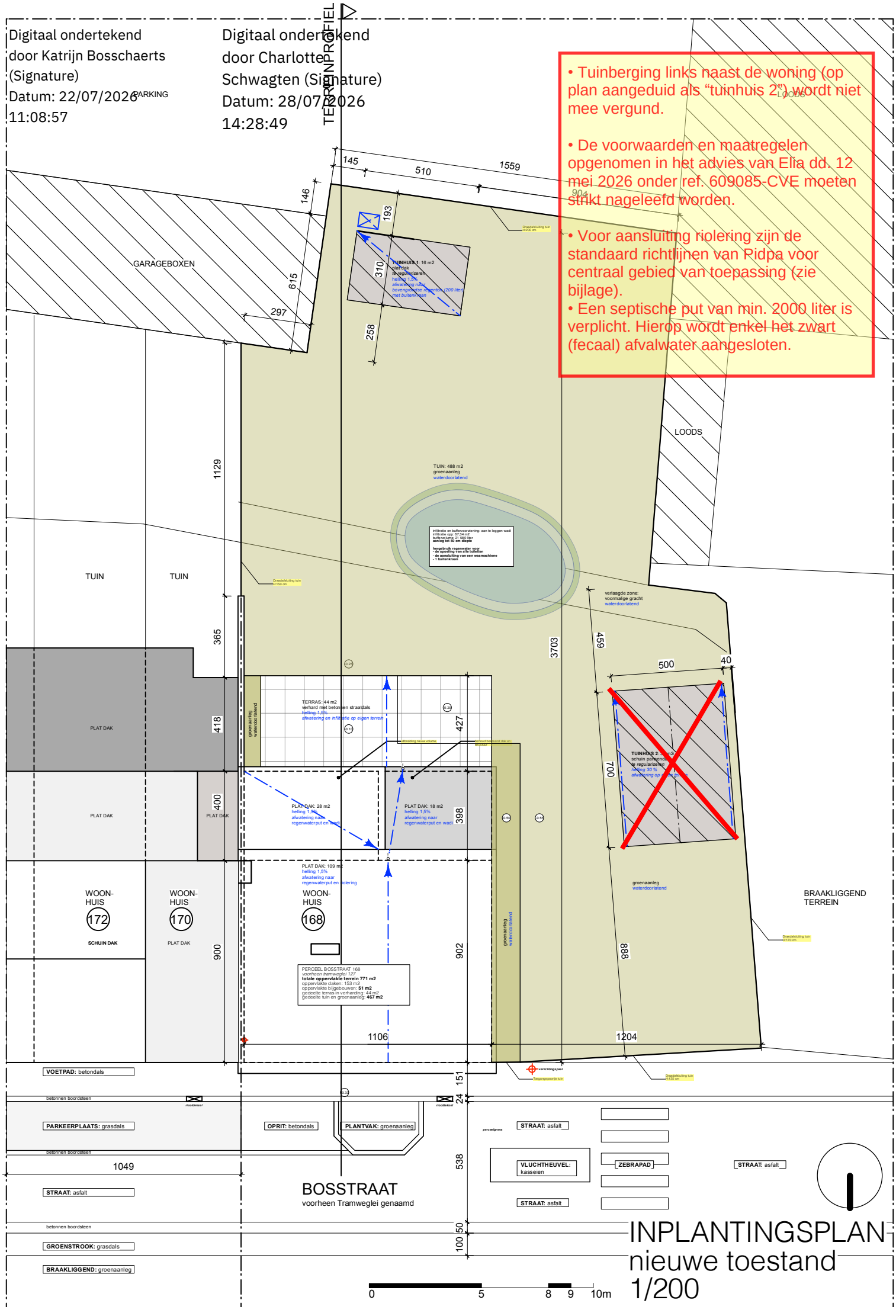

- Tuinberging links naast de woning (op plan aangeduid als "tuinhuis 2") wordt niet mee vergund.

- De voorwaarden en maatregelen opgenomen in het advies van Elia dd. 12 mei 2026 onder ref. 609085-CVE moeten strikt nageleefd worden.

- Voor aansluiting riolering zijn de standaard richtlijnen van Pidpa voor centraal gebied van toepassing (zie bijlage).
- Een septische put van min. 2000 liter is verplicht. Hierop wordt enkel het zwart (fecaal) afvalwater aangesloten.

INPLANTINGSPLAN
nieuwe toestand
1/200