

afd. 4, sectie B,  
nr. 106Z

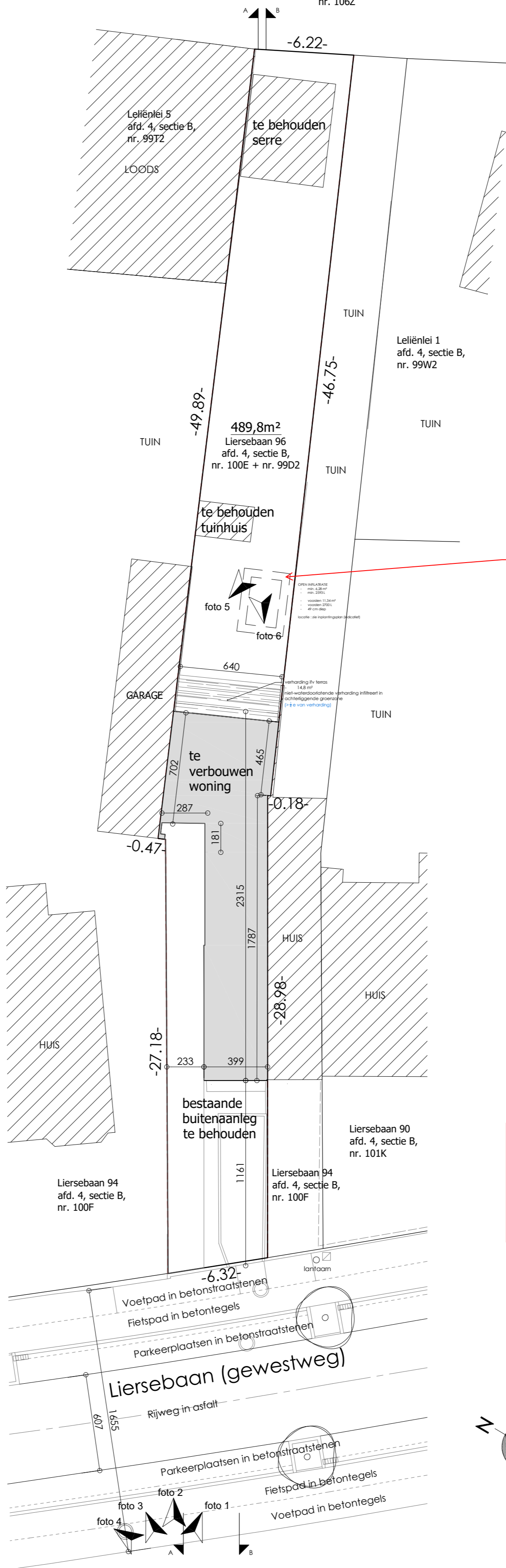

•Het is aangewezen om de open infiltratievoorziening voldoende ruim te dimensioneren zodat de aanleg van een noodoverloop richting het openbaar domein overbodig is. Zo wordt de infiltratievoorziening maximaal benut. In onderhavig geval wordt de voorziening aangesloten op een overloop naar de tuin. Dit lijkt een beperkte meerwaarde te hebben tenzij deze op een verlaagde zone wordt aangesloten. Zo niet zal het weglaten van de overloop hetzelfde effect hebben gezien het terrein sowieso naar achteren afwatert.

•Tijdens de uitvoering van de werken moet de locatie van de infiltratiezone gevrijwaard worden van zware belasting om bodemverdichting te vermijden. Zo kan de infiltratiecapaciteit maximaal behouden blijven. Onderhavig advies werd opgemaakt op basis van V1 op het omgevingsloket.

•Voor aansluiting riolering zijn de standaard richtlijnen van Pidpa voor centraal gebied van toepassing (zie bijlage).

